



AUGENBRAUEN EXTENSIONS WERDEN IN DER AKTUELLEN AUSGABE DER **INSTYLE** DEN INTERESSIERTEN LESERN VORGESTELLT.

Auch die Augenbrauenverdichtungsmethode aus dem Hause der Augenmanufaktur wird erwähnt.

INSTYLE
MAI 2015

BEAUTYSERVICE

#BIGBROW

Unter diesem Hashtag findet man Instagram-Stars mit den neuen, *extrawilden Augenbrauen*. Hier die Tricks, wie **JEDER** sie hinbekommt

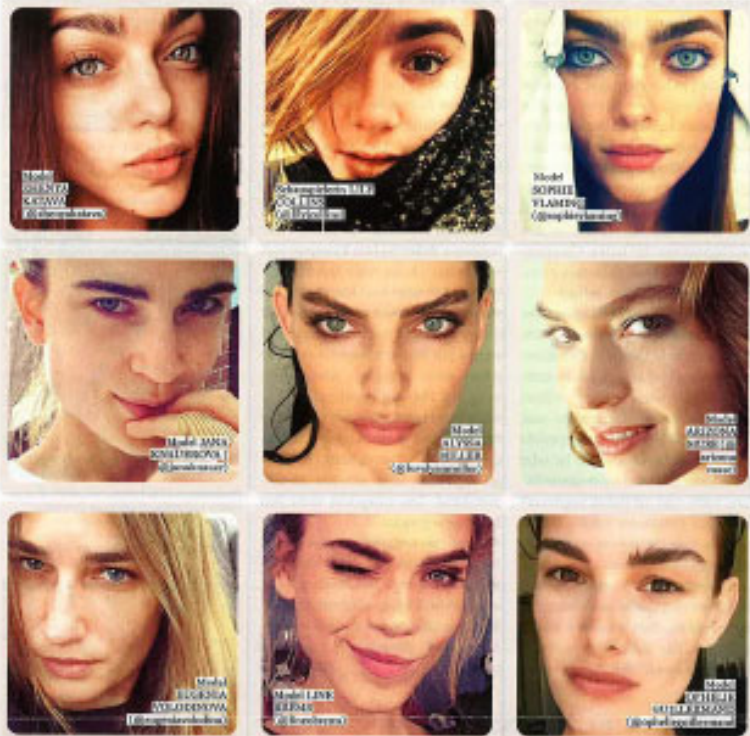

Dunkel erreicht der Powerbrauen-Trend seinen Höhepunkt: „Wird wachsender, dunkle Augenbrauen, die so aussehen, als hätten sie noch nie eine Pinzette gesehen“, erklärt Brow-Stylisten Elke Von Freudenberg aus New York. Celebrity-Brauenpezialist Joey Healy nennt die wichtigsten Kriterien der Statement-Braue: „Sie ist, mindes-

tens eine oder sogar zwei Nuancen dunkler als die eigene Haarfarbe, ist weniger stark gebogen und mit einzelnen störrischen Härchen, die abseits der eigentlichen Brauenform stehen.“ Die alte Regel, dass die Brauen erst auf Höhe des Nasenflügels beginnen dürfen, gilt laut Freudenberg nicht mehr: „Bei diesem neuen Look die Härchen oberhalb der Nasenwurde enger zusammenwachsen lassen.“

FOTOS: MELISSA/GETTY IMAGES; JESSICA/GETTY IMAGES; JESSICA/GETTY IMAGES; JESSICA/GETTY IMAGES; JESSICA/GETTY IMAGES; JESSICA/GETTY IMAGES; JESSICA/GETTY IMAGES; JESSICA/GETTY IMAGES; JESSICA/GETTY IMAGES