

NITRUM NITRUM PRO



red^{dot} winner 2022



BESTELLBLATT

Abbildung kann von tatsächlicher Produktausführung abweichen. Irrtümer, Druckfehler und Änderungen vorbehalten. Eine aktuelle Preisliste kann jederzeit angefordert werden.

Rechnungsadresse oder Kundennummer		Versandadresse <input type="checkbox"/> entspricht der Rechnungsadresse	
KD.-Nr.		KD.-Nr.	
Name:		Name:	
Straße:		Straße:	
PLZ/Ort:		PLZ/Ort:	
E-Mail:		E-Mail:	
Tel.:		Tel.:	
Bestellinformation		Nutzergewicht	
<input type="checkbox"/> Bestellung <input type="checkbox"/> Kostenvoranschlag <input type="checkbox"/> FMG (Für Mich Gebaut)		Max. Zuladung: 125 kg	
Kommission:		Nutzergewicht: kg	
Art.-Nr.: 66000000, Hilfsmittelverzeichnis Pos.-Nr.: 18.50.03.5034		<h1>Grundpreis € 3.591,-</h1> <p>Alle Preise exkl. der gesetzl. MwSt.</p>	
Stand 22.08.2025. Preise gültig bis auf Widerruf			

Bitte Messverfahren beachten:

Auf der Grundlage unserer jahrelangen, praktischen Erfahrung empfehlen wir das folgende Messverfahren. Abweichungen sind im Einzelfall möglich.

Sitzbreite (SB):

- a) Am Nutzer: Zwischen Becken und Seitenteil je eine senkrechte Handfläche Platz lassen (ca. 10 - 20 mm zusammen).
- b) Am Rollstuhl: Von Rahmen außen bis Rahmen außen.

Sitztiefe (ST):

- a) Am Nutzer: Bei 90° Sitzhaltung: Von Rückenlehne bis Kniekehle des Nutzers abzüglich 2 - 3 Finger breit (ca. 30 - 60 mm).
Vorsicht bei anpassbarer Bespannung.
- b) Am Rollstuhl: Von Rückenrohr bis Vorderkante Sitzbespannung.
- c) Am Nitrum mit winkeleinstellbarem Rücken: von der Vorderkante der Sitzbespannung bis auf die Halterung des Rückenrohrs messen und 6mm für die Wandstärke der Halterung addieren
- d) Am Nitrum Pro mit fest verschweißtem Rücken: von der Vorder- bis zur Hinterkante der Sitzbespannung messen und 10 mm addieren

Vordere Sitzhöhe:

- a) Am Nutzer: Bei 90° Sitzhaltung: Von Kniekehle bis zum Boden.
- b) Am Rollstuhl: Vom vorderen Sitzrohr bis zum Boden (min. 30 mm länger als Nutzermaß). Bitte die Sitzkissenhöhe nicht vergessen.

Hintere Sitzhöhe:

Am Rollstuhl: Von der Oberseite des Rahmerohres (auf Höhe des Rückenrohres) bis zum Boden.

Hinweis: Die maximal mögliche Differenz zwischen vorderer und hinterer Sitzhöhe beträgt 110 mm.

Rückenhöhe:

- a) Am Nutzer: Von Sitzfläche bis ein Finger breit (10 - 20 mm) unterhalb des Schulterblattes.
- b) Am Rollstuhl: Von der Sitzbespannung bis zum oberen Ende der Rückenbespannung.

Achtung: Die Rückenhöhe richtet sich auch nach dem Schweregrad der Behinderung.

Rückenwinkel:

0° ist der Winkel 90° zum Boden gemessen. Negative Winkel sind <90° (-) und positive Winkel sind >90° (+).

Schwerpunkt:

Am Rollstuhl: Von der Vorderseite des Rückenrohres auf Höhe der Sitzbespannung das Lot fallen und Abstand zur Mitte der Achsaufnahme messen.

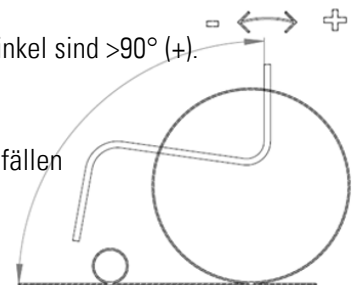

Technische Daten

Gesamtbreite:

Gesamthöhe:	1000 mm
Gesamtlänge:	992 mm
Wendekreis:	695 mm
Gewicht:	ab 7,2 kg
Gewicht ohne Antriebsräder	ab 4,6 kg
Max. sicheres Gefälle	7°
Gewicht schwerstes Teil:	2,1 kg

Gesamtbreite mit:

0° Sturz:
3° Sturz:
6° Sturz:
9° Sturz:

24" Antriebsrad

SB + 170 mm
SB + 230 mm
SB + 290 mm
SB + 360 mm

25" Antriebsrad

SB + 170 mm
SB + 240 mm
SB + 300 mm
SB + 370 mm

Zustausstattungen wie bspw. Armstützen können die Gesamtbreite vergrößern. Alle Änderungen an der Konfiguration können die Sitzhöhe beeinflussen. Maßtoleranz ab Werk +/- 10 mm.

Gewicht

Wir wollen mit dem Gewicht des Nitrum so transparent wie möglich sein. Deswegen wollen wir im Folgenden zeigen wie die 7,5 kg- Version des Nitrum (7,2kg mit Pro-Option) aussieht, und wie die leichteste, individuelle Konfiguration auf dem Bestellblatt gefunden werden kann.

Nitrum: 7,5 kg Konfiguration Nitrum mit Pro-Option: 7,2kg

Rahmen:

- hoher Rahmen
- 92° Rahmenwinkel
- 30 mm Rahmenkröpfung
- Sitzbreite 360 mm
- Sitztiefe 400 mm
- Sitzhöhe vorne 470 mm
- Sitzhöhe hinten 430 mm
- Sitzbespannung Airflow, superlight.

Fußraste: Fußbügel, Leichtgewicht, Aluminium

Lenkräder und Lenkradgabel:

- Lenkradgabel, Carbotecture
- Lenkrad, Vollgummi (weich)
- Felge: Carbon-composit



Herstellungsbedingte Toleranzen von max. $\pm 5\%$ auf alle Gewichtsangaben

Rücken

- Aluminiumrücken Leichtgewicht
- Rückenhöhe 325 mm
- ohne Schiebegriffe
- Nitrum mit Pro-Option: fest verschweißter Rücken

Seitenteil:

- Carbon, schmal, schwarz

Achse:

- Achsbaugruppe superlight, Carbon
- Nitrum mit Pro-Option: Achsrohr, Carbon

Bremse:

- Kompaktbremse, Leichtgewicht, EVO

Antriebsräder:

- Proton, 24"
- Greifreifen Aluminium, eloxiert, silber
- Bereifung: Schwalbe One
- Steckachse superlight, Titan

Leichtgewichts-Guide für die Bestellung des Nitrum

Sunrise Medical bietet eine Reihe von Optionen für den Nitrum an, um den Anforderungen die jeder Nutzer an seinen Rollstuhl gerecht zu werden. Viele dieser Optionen machen den Rollstuhl aber deutlich schwerer. Darum unterstützen wir Sie bei der Bestellung und kennzeichnen die jeweils leichteste Option sowie Optionen, die das Gewicht des Rollstuhls um mehr als 500 g erhöhen.

(L) Zeigt die jeweils leichteste Option für jeden Auswahlbereich an.

(+) Ist der Indikator, dass diese Option das Gewicht des Rollstuhls um mehr als 500 g erhöht (verglichen mit der jeweils leichtesten Option)

Leichtgewichts-Optionen für den Nitrum

Diese Optionen wurden entwickelt, um Gewicht zu sparen ohne Alltagstauglichkeit, Langlebigkeit und Komfort zu reduzieren.



// **Sitzbespannung**, „Airflow superlight“ (NTR020019): einzeln spannbar, mit Kunststoff-Ösen und leichtem Gurtmaterial (max. Nutzer-gewicht 85 kg) (-120 g im Vergleich zur „Airflow“ Sitzbespannung)

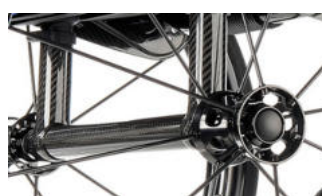

// **Achsbaugruppe superlight, Carbon (NTR010403)** (nur 0° Sturz) (-160g im Vergleich zu NTR010402 Achsrohr, Carbon)



// **Lenkrad, Vollgummi (weich), Felge carbon-composit, schwarz, ultraleicht (NTR080060)**: (-80 g im Vergleich zu Lenkrad, Vollgummi (weich), Felge: Aluminium)



// **Steckachse superlight, Titan (NTR070153)**: (-70 g im Vergleich zur Standard-Steckachse)

Aluminiumrücken, Leichtgewicht (NTR030159): (-180 g im Vergleich zum Standard-Aluminiumrücken)

Nitrum

€

☒ NTR010034 Offener Rahmen, Rückenwinkel und Schwerpunkt einstellbar, 125 kg max. Nutzergewicht

0,-

Pro Option für Nitrum: Fest verschweißte Versionen
Hinweis: Bitte prüfen Sie die Maße sorgfältig, da ein fest verschweißter Rollstuhl vom Umtausch ausgeschlossen ist.

Hintere Sitzhöhe nicht einstellbar, Schwerpunkt nur +/- 10mm verstellbar

☐ NTR010036 Pro mit offenem Rahmen: fest verschweißter Achsträger, 125 kg max. Nutzergewicht

1.067,-

Rückenvarianten für Nitrum Pro-Option

<input type="checkbox"/> NTR010044	fest verschweißt, nicht winkeleinstellbar, nicht abklappbar (bitte Rückenwinkel und -höhe wählen)	0,-
Winkel (zum Boden)	<input type="checkbox"/> -4° (86°) <input type="checkbox"/> -2° (88°) <input type="checkbox"/> -0° (90°) <input type="checkbox"/> +2° (92°) <input type="checkbox"/> +4° (94°)	
Rückenhöhe	<input type="checkbox"/> 275 <input type="checkbox"/> 300 <input type="checkbox"/> 325 <input type="checkbox"/> 350 <input type="checkbox"/> 375 <input type="checkbox"/> 400 <input type="checkbox"/> 425 <input type="checkbox"/> 450	
<input type="checkbox"/> NTR030404	Rückenquerrohr, weit (78 mm)	0,-
<input type="checkbox"/> NTR030403	Rückenquerrohr, eng (48 mm)	0,-
<input type="checkbox"/> NTR010038	Pro Rahmen mit winkeleinstellbarem und abklappbarem Rücken (bitte wählen Sie den gewünschten Rücken in der Sektion "Rücken" aus. Es können zusätzliche Aufpreise anfallen)	0,-

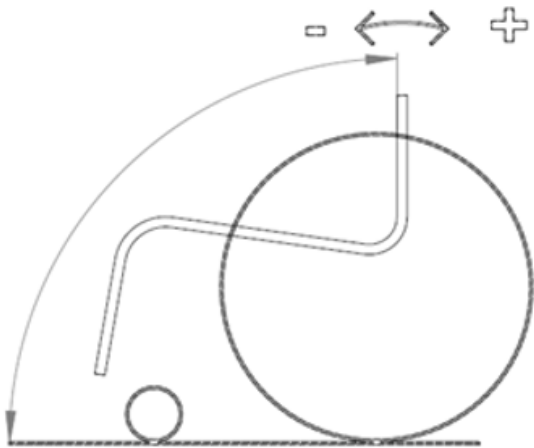

// Nitrum Pro

Sitzbreite (gemessen von Außenkante Sitzrohr bis Außenkante Sitzrohr)

(mm)	<input type="checkbox"/> 320	<input type="checkbox"/> 340	<input type="checkbox"/> 360	<input type="checkbox"/> 380	<input type="checkbox"/> 400	<input type="checkbox"/> 420	<input type="checkbox"/> 440	<input type="checkbox"/> 460	<input type="checkbox"/> 480	<input type="checkbox"/> 500
------	------------------------------	------------------------------	------------------------------	------------------------------	------------------------------	------------------------------	------------------------------	------------------------------	------------------------------	------------------------------

Sitztiefe

(mm)	<input type="checkbox"/> 340	<input type="checkbox"/> 360	<input type="checkbox"/> 380	<input type="checkbox"/> 400	<input type="checkbox"/> 420	<input type="checkbox"/> 440	<input type="checkbox"/> 460	<input type="checkbox"/> 480	<input type="checkbox"/> 500
------	------------------------------	------------------------------	------------------------------	------------------------------	------------------------------	------------------------------	------------------------------	------------------------------	------------------------------

Vordere Sitzhöhe (in mm)

Gabel (Länge)	Rahmen (2)	430	440	450	460	470	480	490	500	510	520	530	540	550	560	570
3"																
3" / 111 mm (1)	Tief	<input type="checkbox"/>	<input type="checkbox"/>	<input type="checkbox"/>	–	–	–	–	–	–	–	–	–	–	–	–
3" / 111 mm (1)	Hoch	–	–	–	–	<input type="checkbox"/>	<input type="checkbox"/>	<input type="checkbox"/>	–	–	–	–	–	–	–	–
4"																
4" / 111 mm (1)	Tief	–	<input type="checkbox"/>	<input type="checkbox"/>	<input type="checkbox"/>	<input type="checkbox"/>	–	–	–	–	–	–	–	–	–	–
4" / 115 mm	Tief	–	–	<input type="checkbox"/>	<input type="checkbox"/>	<input type="checkbox"/>	<input type="checkbox"/>	–	–	–	–	–	–	–	–	–
4" / Frog Leg	Tief	–	–	–	–	<input type="checkbox"/>	<input type="checkbox"/>	<input type="checkbox"/>	–	–	–	–	–	–	–	–
4" / 111 mm (1)	Hoch	–	–	–	–	–	<input type="checkbox"/>	<input type="checkbox"/>	<input type="checkbox"/>	<input type="checkbox"/>	–	–	–	–	–	–
4" / 115 mm	Hoch	–	–	–	–	–	–	<input type="checkbox"/>	<input type="checkbox"/>	<input type="checkbox"/>	<input type="checkbox"/>	–	–	–	–	–
4" / Frog Leg	Hoch	–	–	–	–	–	–	–	–	<input type="checkbox"/>	<input type="checkbox"/>	<input type="checkbox"/>	–	–	–	–
5"																
5" / 111 mm (1)	Tief	–	–	–	<input type="checkbox"/>	<input type="checkbox"/>	<input type="checkbox"/>	–	–	–	–	–	–	–	–	–
5" / 115 mm	Tief	–	–	–	–	<input type="checkbox"/>	<input type="checkbox"/>	<input type="checkbox"/>	–	–	–	–	–	–	–	–
5" / Frog Leg	Tief	–	–	–	–	–	–	–	–	<input type="checkbox"/>	<input type="checkbox"/>	–	–	–	–	–
5" / 111 mm (1)	Hoch	–	–	–	–	–	–	–	<input type="checkbox"/>	<input type="checkbox"/>	<input type="checkbox"/>	–	–	–	–	–
5" / 115 mm	Hoch	–	–	–	–	–	–	–	–	<input type="checkbox"/>	<input type="checkbox"/>	<input type="checkbox"/>	–	–	–	–
5" / Frog Leg	Hoch	–	–	–	–	–	–	–	–	–	–	–	–	<input type="checkbox"/>	<input type="checkbox"/>	–
6"																
6" / 115 mm	Tief	–	–	–	–	–	<input type="checkbox"/>	<input type="checkbox"/>	<input type="checkbox"/>	–	–	–	–	–	–	–
6" / Frog Leg	Tief	–	–	–	–	–	–	–	–	–	–	<input type="checkbox"/>	–	–	–	–
6" / 115 mm	Hoch	–	–	–	–	–	–	–	–	–	<input type="checkbox"/>	<input type="checkbox"/>	<input type="checkbox"/>	–	–	–
6" / Frog Leg	Hoch	–	–	–	–	–	–	–	–	–	–	–	–	–	–	<input type="checkbox"/>

Hintere Sitzhöhe (Die hintere Sitzhöhe kann nur zwischen 0 und 130 mm unter der vorderen Sitzhöhe liegen)

Hintere Sitzhöhe in mm	370	380	390	400	410	420	430	440	450	460	470	480	490	500
24" Antriebsrad (3) (5)	<input type="checkbox"/>	<input type="checkbox"/>	<input type="checkbox"/>	<input type="checkbox"/>	<input type="checkbox"/>	<input type="checkbox"/>	<input type="checkbox"/>	<input type="checkbox"/>	<input type="checkbox"/>	<input type="checkbox"/>	<input type="checkbox"/>	<input type="checkbox"/>	<input type="checkbox"/>	–
25" Antriebsrad (4) (5)	–	<input type="checkbox"/>	<input type="checkbox"/>	<input type="checkbox"/>	<input type="checkbox"/>	<input type="checkbox"/>	<input type="checkbox"/>	<input type="checkbox"/>	<input type="checkbox"/>	<input type="checkbox"/>	<input type="checkbox"/>	<input type="checkbox"/>	<input type="checkbox"/>	<input type="checkbox"/>

Die hintere Sitzhöhe ist um ± 10 mm einstellbar. (Nitrum mit Pro-Option: nicht einstellbar)

(1) Auch als Einarmgabel erhältlich- bitte wählen Sie die Lenkradgabel in der Sektion "Lenkradgabel" SH 460 mm (tiefer Rahmen) und 500 mm (hoher Rahmen) nicht mit 5" in Kombination mit Elnarmgabel
 (2) Der hohe Rahmen ist 40 mm höher und ermöglicht die Verwendung kürzerer 111 mm Gabeln oder kleinerer Lenkrollen

(3) Keine Einstellbarkeit der Sitzhöhe möglich bei 370 mm oder 490 mm
 (4) Keine Einstellbarkeit der Sitzhöhe möglich bei 380 mm oder 500 mm
 (5) Hintere Sitzhöhe 370 mm (24") oder 380 mm (25") nur möglich mit NTR020012 /17 /18 (Sitzbespannung Airflow)

Sitz		€
Sitzbespannung		
<input checked="" type="checkbox"/>	NTR020002 Sitzbespannung, Nylon, anpassbar, 1 Utensilientasche	0,-
<input type="checkbox"/>	NTR020003 Sitzbespannung, Nylon, anpassbar, 2 Utensilientaschen (1)	56,-
<input type="checkbox"/>	NTR020004 Sitzbespannung, Nylon, anpassbar, 1 Utensilientasche, 1 Kathetertasche (1)	56,-
<input type="checkbox"/>	NTR020012 Sitzbespannung Airflow, mit Utensilientasche (2) (3)	105,-
<input type="checkbox"/>	NTR020017 Sitzbespannung Airflow, 2 Utensilientaschen (1) (2) (3)	159,-
<input type="checkbox"/>	NTR020018 Sitzbespannung Airflow, mit Utensilientasche und Kathetertasche (1) (2) (3)	159,-
<input type="checkbox"/>	NTR020019 Sitzbespannung Airflow, superlight, ohne Tasche, max. Nutzergewicht 85 kg (2) (4) (L)	105,-
<input type="checkbox"/>	NTR020000 ohne Sitzbespannung	0,-
Sitzkissen, Bezug mit Reißverschluss, schwarz		
<input type="checkbox"/>	NTR020101 Verbundschaum 30 mm (mittelweich)	110,-
<input type="checkbox"/>	NTR020102 Verbundschaum 50 mm (mittelweich)	110,-
Zubehör Sitz		
<input type="checkbox"/>	NTR090018 Beckengurt mit Gurtschloss, Metal (5)	91,-
JAY Sitzkissen		
<input type="checkbox"/>	JAY020002 JAY Basic	176,-
<input type="checkbox"/>	JAY020003 JAY Soft Combi P	227,-
<input type="checkbox"/>	JAY020001 JAY Easy Visco, gewölbter Boden	320,-
<input type="checkbox"/>	JAY020007 JAY Easy Fluid, gewölbter Boden	566,-
<input type="checkbox"/>	JAY020004 JAY Lite	560,-
Wichtig: Bitte beachten Sie, dass nur die Größen verfügbar sind, die auf den entsprechenden JAY Bestellblättern angegeben sind.		

(1) Erst ab Sitzbreite 360 mm

(2) Nachträglicher Umbau von Sitzbespannung, Airflow auf Sitzbespannung, Nylon nicht möglich

(3) Nur bis 460 mm Sitzbreite

(4) Max. Zuladung 85 kg, max. Sitzbreite 400 mm

(5) Nicht in Kombination mit fest verschweißtem Rücken

Rücken							€
<input checked="" type="checkbox"/>	NTR030157	Aluminiumrücken, Faltmechanismus: Druckstange (1)	250 - 300	300 - 350	350 - 400	400 - 450	0,-
		<input type="checkbox"/> 250	<input type="checkbox"/> 300	<input type="checkbox"/> 350	<input type="checkbox"/> 400		
		<input type="checkbox"/> 275	<input type="checkbox"/> 325	<input type="checkbox"/> 375	<input type="checkbox"/> 425		
		<input type="checkbox"/> 300	<input type="checkbox"/> 350	<input type="checkbox"/> 400	<input type="checkbox"/> 450		
<input type="checkbox"/>	NTR030158	Aluminiumrücken, Faltmechanismus: Drehgriff (Twist-Lock) (2)					259,-
		<input type="checkbox"/> 275	<input type="checkbox"/> 350	<input type="checkbox"/> 425			
		<input type="checkbox"/> 300	<input type="checkbox"/> 375	<input type="checkbox"/> 450			
		<input type="checkbox"/> 325	<input type="checkbox"/> 400				
<input type="checkbox"/>	NTR030159	Aluminiumrücken, Leichtgewicht, Faltmechanismus: Druckstange (3) (L)					292,-
		<input type="checkbox"/> 250	<input type="checkbox"/> 325	<input type="checkbox"/> 400			
		<input type="checkbox"/> 275	<input type="checkbox"/> 350	<input type="checkbox"/> 425			
		<input type="checkbox"/> 300	<input type="checkbox"/> 375	<input type="checkbox"/> 450			
		<input type="checkbox"/> NTR030404 Rückenquerrohr weit (78 mm Abstand zw. Rückenbespannung und Querrohr) (4)					0,-
		<input type="checkbox"/> NTR030403 Rückenquerrohr eng (48 mm Abstand zw. Rückenbespannung und Querrohr, nur mit NTR030159 Leichtgewichtsrücken) (4)					0,-
<input type="checkbox"/>	NTR030012	Winkleinstellbar, nicht abklappbar (Farbe Rückenwinkelplatte: schwarz) (5)					0,-
<input type="checkbox"/>	NTR030015	Winkleinstellbar, abklappbar (Farbe Rückenwinkelplatte: schwarz) (5)					0,-
		Farbe der Rückenwinkelplatte	<input type="checkbox"/> Orange	<input type="checkbox"/> Silber	<input type="checkbox"/> Rot	<input type="checkbox"/> Blau	51,-
<input type="checkbox"/>	NTR030102	Verriegelung in abgeklapptem Zustand					78,-
Schiebegriffe (Bitte nur eine Variante auswählen) (6)							
<input type="checkbox"/>	NTR030200	ohne Schiebegriffe (L)					0,-
<input checked="" type="checkbox"/>	NTR030201	Schiebegriffe, lang (7)					0,-
<input type="checkbox"/>	NTR030203	Schiebegriffe, abklappbar (7) (8)					189,-
<input type="checkbox"/>	NTR030204	Schiebegriffe, höhenverstellbar (8) (+)					319,-
<input type="checkbox"/>	NTR030205	Schiebegriffe, höhenverstellbar für JAY Rücken (8) (+)					319,-
Rückenbespannung (EXO Evo)							
<input checked="" type="checkbox"/>	NTR030316	EXO, Kunstfaser, gepolstert, anpassbar, 1 Rückentasche, schwarz					0,-
		Farbe Einfassband:	<input type="checkbox"/> Schwarz	<input type="checkbox"/> Orange	<input type="checkbox"/> Silber	<input type="checkbox"/> Rot	<input type="checkbox"/> Blau
<input type="checkbox"/>	NTR030317	EXO PRO, Kunstfaser, gepolstert, anpassbar, atmungsaktiv, 1 Rückentasche, schwarz					175,-
		Farbe Einfassband:	<input type="checkbox"/> Schwarz	<input type="checkbox"/> Orange	<input type="checkbox"/> Silber	<input type="checkbox"/> Rot	<input type="checkbox"/> Blau
<input type="checkbox"/>	NTR030300	Ohne Rückenbespannung					0,-
Freestyle Back							
<input type="checkbox"/>	NTR030090	Freestyle back, J3 Carbon Rücken, flache Kontur (SC)					1.499,-
		<input type="checkbox"/> Höhe der Rückenschale 240 mm (9)					0,-
		<input type="checkbox"/> Breite der Rückenschale 320 mm – ab Sitzbreite 320 mm					0,-
		<input type="checkbox"/> Breite der Rückenschale 370 mm – ab Sitzbreite 380 mm					0,-
		<input type="checkbox"/> Breite der Rückenschale 420 mm – ab Sitzbreite 440 mm					0,-
		<input type="checkbox"/> Höhe der Rückenschale 310 mm (10)					0,-
		<input type="checkbox"/> Breite der Rückenschale 320 mm – ab Sitzbreite 320 mm					0,-
		<input type="checkbox"/> Breite der Rückenschale 370 mm – ab Sitzbreite 380 mm					0,-
		<input type="checkbox"/> Breite der Rückenschale 420 mm – ab Sitzbreite 440 mm					0,-
<input type="checkbox"/>	NTR030012	Winkleinstellbar, nicht abklappbar (Farbe Rückenwinkelplatte: schwarz) (11)					0,-
<input type="checkbox"/>	NTR030015	Winkleinstellbar, abklappbar (Farbe Rückenwinkelplatte: schwarz) (11) (12)					0,-
		Farbe der Rückenwinkelplatte	<input type="checkbox"/> Orange	<input type="checkbox"/> Silber	<input type="checkbox"/> Rot	<input type="checkbox"/> Blau	51,-
<input type="checkbox"/>	NTR030102	Verriegelung in abgeklapptem Zustand					78,-
<input type="checkbox"/>	NTR030211	Schiebegriffe abnehmbar (13)					144,-

(1) Wählen Sie die Werkseinstellung (mm). Höheneinstellung nachträglich möglich im Bereich 250 - 300 mm; 300 - 350 mm; 350 - 400 mm; 400 - 450 mm

(2) Nicht möglich bei Sitzbreite 320mm, +/- 10mm höheneinstellbar

(3) Keine Höheneinstellung möglich. Nicht mit höhenverstellbaren Schiebegriffen.

(4) Auswahl nur möglich für NTR030159, Aluminiumrücken, Leichtgewicht

(5) Einstellbar: -17,5° bis +10°. Bei NTR030012 entfällt die Druckstange.

(6) Nicht in Kombination mit Freestyle back

(7) Nicht mit höhenverstellbaren Schiebegriffen

(8) Ab Rückenlänge 325 mm.

(9) Rückenlänge 275 - 350 mm

(10) Rückenlänge 325 - 425 mm

(11) -17,5° bis +10°

(12) Faltmechanismus: Druckstange

(13) Nur möglich mit NTR030090 Freestyle back, J3 Carbon Rücken (SC)

Sitzbespannungen & Sitzkissen



// NTR020002-020004
Sitzbespannung, Nylon, anpassbar



// NTR020012-020018
Sitzbespannung Airflow



// JAY020002 JAY Basic
(Abbildung ohne Bezug)

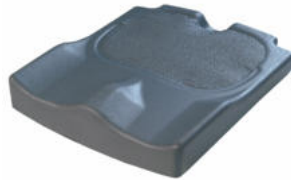

// JAY020001 JAY Easy Visco
(Abbildung ohne Bezug)



// JAY020003 JAY Soft Combi P
(Abbildung ohne Bezug)



// JAY020004 JAY Lite
(Abbildung ohne Bezug)

Rücken



// NTR030201 Schiebegriffe, lang



// NTR030203 Schiebegriffe, abklappbar



// NTR030015 Rücken, winkelein-
stellbar, abklappbar



// NTR030090 Freestyle Back mit
JAY J3 Carbon Rücken (SC)



// NTR030157 Aluminiumrücken,
Faltmechanismus: Druckstange



// NTR030158 Aluminiumrücken,
Faltmechanismus: Drehgriff



// NTR030211 Schiebegriffe ab-
nehmbar, für Freestyle Back



// NTR030316 EXO Rückenbespan-
nung (EXO Evo version)



// NTR030317 EXO PRO Rückenbe-
spannung (EXO Evo version)

JAY J3 Rücken (1)

€

JAY J3 Rücken, Flache Kontur (SC)	Kurz (S)		Mittel (M)		Hoch (T)		
Mittelhoch (MT)			<input type="checkbox"/> JAY030010	340 mm	<input type="checkbox"/> JAY030033	380 mm	806,-
Hoch (UT)	<input type="checkbox"/> JAY030012	420 mm	<input type="checkbox"/> JAY030019	460 mm	<input type="checkbox"/> JAY030025	500 mm	897,-
JAY J3 Back, Mittlere Kontur (MC)	Kurz (S)		Mittel (M)		Hoch (T)		
Mittelhoch (MT)			<input type="checkbox"/> JAY030011	340 mm	<input type="checkbox"/> JAY030018	380 mm	887,-
Hoch (UT)	<input type="checkbox"/> JAY030013	420 mm	<input type="checkbox"/> JAY030020	460 mm	<input type="checkbox"/> JAY030026	500 mm	999,-
Schulterhoch (SH)	<input type="checkbox"/> JAY030016	530 mm					1.034,-
JAY J3 Carbon Rücken, Flache Kontur (SC)							
Mittelhoch (LT)	<input type="checkbox"/> JAY060001	170 mm			<input type="checkbox"/> JAY060002	240 mm	1.280,-
Hoch (MT)	<input type="checkbox"/> JAY060003	300 mm			<input type="checkbox"/> JAY060004	380 mm	1.280,-

Zubehör für JAY J3 Rücken

<input type="checkbox"/> WHT030415	Whitmyer Kopfstütze, COBRA XTRA, abklappbar (2)	560,-
<input type="checkbox"/> WHT030416	Whitmyer Kopfstütze, AXYS, Standard (2)	335,-
<input type="checkbox"/> JAY090058	Zubehörtasche (3)	91,-

Seitenteile & Armlehnen

€

<input type="checkbox"/> NTR040101	Seitenteil Carbon, schmal, schwarz (4) (5) (L)	138,-
<input type="checkbox"/> NTR040102	Seitenteil Aluminium, Kälteschutz, in Rahmenfarbe	230,-
<input type="checkbox"/> NTR040103	Seitenteil Aluminium, Kälteschutz, Kleiderschutz, in Rahmenfarbe (6)	314,-
<input type="checkbox"/> NTR040104	Seitenteil Carbon, Kälteschutz, Kleiderschutz, schwarz (6)	418,-
<input type="checkbox"/> NTR040052	Seitenteil Zentralstütze, Armpolster (330 mm) tiefeinstellbar, höheinstellbar, abnehmbar (8) (9) (+)	258,-
<input type="checkbox"/> NTR040117	Armlehnenrohr, Aluminium, abschwenkbar (seitlich), abnehmbar, Moosgummi, schwarz (10) (+)	281,-
<input type="checkbox"/> NTR040061	Abschwenkmechanismus (nach hinten) für Seitenteil Aluminium (17)	305,-

Fußraste

€

<input type="checkbox"/> NTR050029	Fußbügel, Leichtgewicht, Aluminium (11) (L)	0,-
<input type="checkbox"/> NTR050030	Fußbügel, Leichtgewicht, Aluminium mit Abdeckung (11)	78,-
<input type="checkbox"/> NTR050025	Fußbrett, durchgehend, Leichtgewicht, Kunststoff, tiefen- / winkeleinstellbar, Wadenband, schwarz (11)	118,-
<input type="checkbox"/> NTR050024	Fußbrett, durchgehend, Leichtgewicht, Aluminium, tiefen- / winkeleinstellbar, Wadenband, Rahmenfarbe (11)	118,-
<input type="checkbox"/> NTR050026	Fußbrett, durchgehend, Leichtgewicht, Carbon, tiefen- / winkeleinstellbar, Wadenband, schwarz (11)	257,-
<input type="checkbox"/> NTR050034	Fußbrett, durchgehend, Leichtgewicht, Aluminium, tiefen- / winkeleinstellbar, hochmontiert , Wadenband, Rahmenfarbe	200,-
<input type="checkbox"/> NTR050125	Fußbrett, durchgehend, Performance, Aluminium, winkeleinstellbar, Wadenband, schwarz (11)	246,-
<input type="checkbox"/> NTR050128	Fußbrett, durchgehend, Kunststoff, winkel- / tiefeinstellbar, hochklappbar (nach hinten), schwarz (12) (+)	319,-
<input type="checkbox"/> NTR050022	Fußbrett, geteilt, Aluminium, winkeleinstellbar, hochklappbar (seitlich), Fersenband, schwarz (13) (15) (+)	385,-
<input type="checkbox"/> NTR050127	Seitenschutz, einstellbar zur seitlichen Abgrenzung des Fußbrettes (nur mit Fußbrett, durchgehend, Leichtgewicht) (16)	68,-

Unterschenkellänge (UL) (Achtung max. UL muss 30 mm kürzer sein als vordere Sitzhöhe)

<input type="checkbox"/> 220	<input type="checkbox"/> 230	<input type="checkbox"/> 240	<input type="checkbox"/> 250	<input type="checkbox"/> 260	<input type="checkbox"/> 270	<input type="checkbox"/> 280	<input type="checkbox"/> 290	<input type="checkbox"/> 300	<input type="checkbox"/> 310	<input type="checkbox"/> 320
<input type="checkbox"/> 330	<input type="checkbox"/> 340	<input type="checkbox"/> 350	<input type="checkbox"/> 360	<input type="checkbox"/> 370	<input type="checkbox"/> 380	<input type="checkbox"/> 390	<input type="checkbox"/> 400	<input type="checkbox"/> 410	<input type="checkbox"/> 420	<input type="checkbox"/> 430
<input type="checkbox"/> 440	<input type="checkbox"/> 450	<input type="checkbox"/> 460	<input type="checkbox"/> 470	<input type="checkbox"/> 480	<input type="checkbox"/> 490	<input type="checkbox"/> 500	<input type="checkbox"/> 510	<input type="checkbox"/> 520		

Tiefer Rahmen: UL 220 - 350 mm nur mit Fußbrett hochmontiert; alle anderen Fußbretter UL 360 - 500 mm

Hoher Rahmen: UL 220 - 390 mm nur mit Fußbrett hochmontiert; alle anderen Fußbretter UL 390 - 520 mm

(1) Nicht mit NTR030090 Freestyle Back mit JAY J3 Carbon Rücken (SC)

(2) Nur mit JAY J3 Rücken

(3) Nur mit JAY J3 Carbon Rücken

(4) Mit 24" Rad hintere Sitzhöhe mindestens 410 mm,

(5) Mit 25" Rad hintere Sitzhöhe mindestens 430 mm

(6) Ab hinterer Sitzhöhe 390 mm

(8) Nicht in Kombination mit Armlehnenrohr

(9) Nicht in Kombination mit Schwerpunkt 80 mm, 92 mm oder 104 mm

(10) Nicht in Kombination mit Handbike-Achse, nicht in Kombination mit fest verschweißtem PRO Rücken

(11) UL 360 mm - 520 mm

(12) Ab SB 320 mm, ab UL 330 mm; nicht mit 6" Lenkrolle

(13) Ab UL 420 mm; nicht mit 4" oder 6" Lenkrolle, nur bis 460 mm Sitzbreite

(15) Mit Rahmen-Verstärkungsbügel auf Höhe des Wadenbands

(16) Nur für Fußbrett durchgehend, Leichtgewicht

(17) Nur mit NTR040102 Seitenteil Aluminium, nicht mit fest verschweißtem Rücken nicht in Kombination mit NTR030158, Aluminiumrücken, Faltmechanismus: Drehgriff

JAY J3 Rücken



// JAY J3 Rückenhöhen von links nach rechts: Mittelhoch, Hoch, Schulterhoch



// Flache Kontur (SC)



// Mittlere Kontur (MC)

Seitenteile & Armlehnen



// NTR040101 Seitenteil Carbon, Kälteschutz, schmal, schwarz



// NTR040102 Seitenteil Aluminium, Kälteschutz, in Rahmenfarbe



// NTR040103 Seitenteil Aluminium, Kleiderschutz, Kälteschutz, in Rahmenfarbe



// NTR040104 Seitenteil Carbon, Kleiderschutz, Kälteschutz, schwarz



// NTR040061 Abschwenkmechanismus (nach hinten) für Seitenteil



Fußrasten



// NTR050029 Fußbügel, Leichtgewicht, Aluminium



// NTR050030 Fußbügel, Leichtgewicht, Aluminium mit Abdeckung



// NTR050034 Fußbrett, durchgehend, Leichtgewicht, Aluminium, tiefen- / winkeleinstellbar, hochmontiert, Wadenband, Rahmenfarbe



// NTR050125 Fußbrett, durchgehend, Performance, Aluminium, winkeleinstellbar, Wadenband, schwarz



// NTR050026 Fußbrett, durchgehend, Leichtgewicht, Carbon, tiefen- / winkeleinstellbar, Wadenband, schwarz



// NTR050127 Seitenschutz, einstellbar zur seitlichen Abgrenzung des Fußbrettes

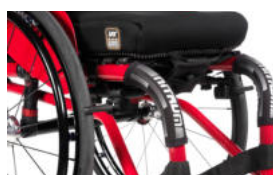

// NTR010040 Design-Rahmenschutz

Rahmen			€
Rahmenlänge			
<input type="checkbox"/>	NTR010206	Rahmen, Standard	0,-
<input type="checkbox"/>	NTR010207	Rahmen lang (1)	0,-
Rahmenwinkel			
<input type="checkbox"/>	NTR010012	Rahmen 100° (2)	0,-
<input type="checkbox"/>	NTR010013	Rahmen 92°, Performance (2)	171,-
<input type="checkbox"/>	NTR010009	Rahmen 88°, Performance Compact (2) (3)	171,-
Kröpfung			
<input type="checkbox"/>	NTR010100	Standard (0 mm)	0,-
<input type="checkbox"/>	NTR010101	Leicht (10 mm) (4)	0,-
<input type="checkbox"/>	NTR010103	Performance (30 mm) (5)	171,-
Zubehör			
<input type="checkbox"/>	NTR110156	Twin-LED Licht, beidseitig am Rahmen montiert, Akku und Controller am Wadenband montiert	212,-
<input type="checkbox"/>	NTR010500	Radstandsverlängerung für Anklemmbike (6) (+)	425,-
<input type="checkbox"/>	NTR010040	Design-Rahmenschutz	79,-

Schwerpunkt

<input type="checkbox"/>	COG20	20 mm
<input type="checkbox"/>	COG32	32 mm
<input type="checkbox"/>	COG44	44 mm
<input type="checkbox"/>	COG56	56 mm
<input type="checkbox"/>	COG68	68 mm
<input type="checkbox"/>	COG80	80 mm
<input type="checkbox"/>	COG92	92 mm
<input type="checkbox"/>	COG104	104 mm

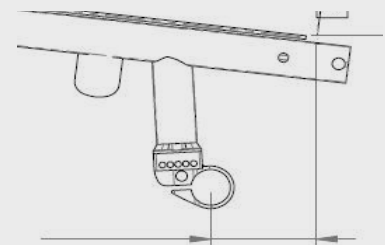

Rahmenzubehör (15)			€
<input type="checkbox"/>	NTR090031	Federung (bis 70 kg) (7) (8) (+)	611,-
<input type="checkbox"/>	NTR090032	Federung (bis 120 kg) (7) (8) (+)	611,-
Ankippbügel			
<input type="checkbox"/>	NTR090001	Ankippbügel, links	68,-
<input type="checkbox"/>	NTR090002	Ankippbügel, rechts	68,-
<input type="checkbox"/>	NTR090003	Ankippbügel, Paar (9) (+)	135,-
<input type="checkbox"/>	NTR090009	Stockhalter (10)	38,-
Sicherheitsrad, abschwlenkbar			
<input type="checkbox"/>	NTR090004	Sicherheitsrad, abschwlenkbar, links (+)	163,-
<input type="checkbox"/>	NTR090005	Sicherheitsrad, abschwlenkbar, rechts (+)	163,-
<input type="checkbox"/>	NTR090006	Sicherheitsrad, abschwlenkbar, Paar (11) (+)	322,-
<input type="checkbox"/>	NTR090007	Sicherheitsrad, aufsteckbar, Paar (+)	156,-
Sicherheitsrad, hochklappbar (nicht mit Radstandsverlängerung für Handbike)			
<input type="checkbox"/>	NTR090033	Sicherheitsrad, hochklappbar, links (12) (+)	211,-
<input type="checkbox"/>	NTR090008	Sicherheitsrad, hochklappbar, rechts (12) (+)	211,-
<input type="checkbox"/>	NTR090035	Sport-Sicherheitsrad, aufsteckbar (13) (+)	438,-
<input type="checkbox"/>	NTR090010	Transitrollen (14) (+)	277,-

(1) 20 mm zus. Länge zw. Vorderkante Sitzbespannung und Beginn der Rahmenbiegung, nicht mit ST 500 mm

(2) Nachträglich kein Wechsel von 3"/4" zu 5"/6" Lenkrädern möglich

(3) Nur mit Kröpfung 0 mm oder 30 mm erhältlich. Sitzhöhendifferenz vorne / hinten mindestens 30 mm

(4) Nicht mit Performance Compact Rahmen 88°

(5) Nicht möglich für Sitzbreite 320 mm

(6) Immer 3° mehr Sturz als an der ersten Achse, nicht mit WheelDrive. Nicht in Kombination mit PRO Optionen.

(7) Nicht in Kombination mit Schwerpunkt 68 - 104 mm; nicht mit Sitzhöhen 370 - 420 mm (bei 24") oder 370 - 430 mm bei 25". Nicht mit Carbon-Achsröhr, Sport-Sicherheitsrad oder Ankipphilfe

(8) Nicht für die Benutzung mit Handbikes zugelassen. Nur bis Sitzbreite 460 mm erhältlich. Nicht in Kombination mit PRO Optionen

(9) Nicht möglich mit Sicherheitsrädern

(10) Nur in Kombination mit Ankippbügel

(11) Nicht möglich mit Ankippbügel

(12) Nicht in Kombination mit Handbike-Achse

(13) Nicht mit Carbon-Achse, nicht mit Schwerpunkt 20 mm

(14) 3" Rollen

(15) Kein Rahmenzubehör möglich mit NTR010403 Achsbaugruppe superlight, Carbon

Rahmen

	Kröpfung (in mm pro Seite)		
Winkel (α)	0 mm	10 mm	30 mm
100°	OK	OK	OK
92°	OK	OK	OK
88°	OK	-	OK

// NTR010207 Rahmen lang: 20 mm zus. Rahmenlänge ("x") zwischen der Vorderkante der Sitzbespannung und dem Beginn der Rahmenbiegung

Die Breite zwischen den Fußrastenrohren ("y") kann wie folgt berechnet werden: Sitzbreite - 50 mm - 2x Rahmenkröpfung
 Beispiel für 400 mm Sitzbreite und 30 mm Kröpfung:
 400 mm - 50 mm - (2x 30 mm) = 290 mm



Twin-LED Licht



// NTR110156 Twin-LED Licht (beidseitig an den Lenkranke montiert, Controller-Box mit Batterie am Wadenband montiert)



Integrierte Li-Ionen Batterie (3,6V, 2600mAh). Ein- Aus-Schalter auf der Controller-Box. 3 Betriebsmodi: volle Leuchtstärke, niedrige Leuchtstärke, Blinken. USB-Kabel zum Anschluss an ein USB-Ladegerät wird mitgeliefert.

Zubehör Rahmen



// NTR090001 Ankippbügel, links



// NTR090004 Sicherheitsrad, abschwenkbar



// NTR090007 Sicherheitsrad, aufsteckbar



// NTR090035 Sport Sicherheitsrad



// NTR090008 Sicherheitsrad, hochklappbar



	Sitztiefe							
COG	340	360	380	400	420	440	460	480
20	OK	OK	OK	OK	OK	OK	OK	OK
32	OK	OK	OK	OK	OK	OK	OK	OK
44	OK	OK	OK	OK	OK	OK	OK	OK
56		OK	OK	OK	OK	OK	OK	OK
68			OK	OK	OK	OK	OK	OK
80				OK	OK	OK	OK	OK
92				OK	OK	OK	OK	OK
104				OK	OK	OK	OK	OK

// NoGo Matrix für Empulse F55 Bundling

Vorbereitung für ATTITUDE Anklemmbike

€

<input type="checkbox"/>	NTR090211	ohne ATTITUDE-Bestellung (1)	110,-
<input type="checkbox"/>	NTR090212	mit ATTITUDE-Bestellung (2)	0,-

Lenkradgabeln (vergleichen Sie bitte Ihre Auswahl auf der ersten Seite)

€

<input type="checkbox"/>	NTR080013	Lenkradgabel, Carbotecture®, schwarz (nicht mit Zusatzantrieben / WheelDrive) (nur 111 mm) (4) (L)	0,-
		<input type="checkbox"/> Orange <input type="checkbox"/> Silber <input type="checkbox"/> Rot (5) <input type="checkbox"/> Blau (5)	51,-
<input type="checkbox"/>	NTR080029	Lenkradgabel, Aluminium, schwarz (nur 115 mm) (6)	0,-
		<input type="checkbox"/> Silber	51,-
<input type="checkbox"/>	NTR080008	Lenkradgabel, Aluminium, Einarm, schwarz (nur 111 mm) (6) (7)	211,-
		<input type="checkbox"/> Orange <input type="checkbox"/> Silber <input type="checkbox"/> Rot <input type="checkbox"/> Blau	51,-
<input type="checkbox"/>	NTR080007	Lenkradgabel, Aluminium, Federung (Frog Legs®), schwarz (6) (8) (+)	652,-

Lenkräder (vergleichen Sie bitte ihre Auswahl auf der ersten Seite)

€

<input type="checkbox"/>	NTR080301	Lenkrad, Vollgummi (hart), Felge: Kunststoff, schwarz	0,-
<input type="checkbox"/>	NTR080302	Lenkrad, Vollgummi (weich), Felge: Kunststoff, schwarz (10)	0,-
<input type="checkbox"/>	NTR080303	Lenkrad, Vollgummi (hart), leuchtend (Light Up), Felge: Kunststoff, schwarz (11)	74,-
<input type="checkbox"/>	NTR080304	Lenkrad, Vollgummi (hart), Felge: Aluminium, Farbe Felge: silber (12)	102,-
<input type="checkbox"/>	NTR080306	Lenkrad, Vollgummi (weich), Felge: Aluminium, silber (12)	151,-
		Farbe Felge: <input type="checkbox"/> Schwarz <input type="checkbox"/> Orange <input type="checkbox"/> Rot <input type="checkbox"/> Blau	56,-
<input type="checkbox"/>	NTR080060	Lenkrad, Vollgummi (weich), Felge: carbon-composit, schwarz, ultraleicht (13) (L)	212,-

Antriebsräder (vergleichen Sie bitte ihre Auswahl auf der ersten Seite) (14)

€

<input type="checkbox"/>	NTR070000	ohne Antriebsrad	0,-
<input type="checkbox"/>	NTR070001	Antriebsrad, Universal, 36 Speichen (silber), kreuzförmig verspeicht (15) (16) (+)	0,-
<input type="checkbox"/>	NTR070002	Antriebsrad, Design, 36 Speichen (silber), gerade verspeicht (15)	0,-
<input type="checkbox"/>	NTR070003	Antriebsrad, Leichtgewicht, 24 Speichen (silber), gerade verspeicht (16)	0,-
<input type="checkbox"/>	NTR070004	Antriebsrad, Proton, 24 Speichen (schwarz), gerade verspeicht (17) (L)	385,-
<input type="checkbox"/>	NTR070005	Antriebsrad, Spinergy, 18 Speichen (schwarz), gerade verspeicht, Nabe: silber	692,-
<input type="checkbox"/>	NTR070007	Antriebsrad, Spinergy, 12 Speichen (schwarz), gerade verspeicht, Nabe: schwarz	973,-
<input type="checkbox"/>	NTR070009	Antriebsrad, Mountainbike, 36 Speichen (silber), gerade verspeicht (15) (20)	352,-
<input type="checkbox"/>	NTR070010	Mountainbike Rad, Wechselsatz inkl. Bereifung (15) (20)	532,-

(1) Docking pins angebaut, nicht in Kombination mit Federung oder Leichtgewicht Kompaktbremse EVO.
 (2) Docking pins angebaut, nicht in Kombination mit Federung oder Leichtgewicht Kompaktbremse EVO.
 ATTITUDE Bestellung auf separatem Bestellblatt.

(4) Nicht mit WheelDrive

(5) Rot und blau nur in Kombination mit Lenkrad, Vollgummi (weich)

(6) Tauglich für Zusatzantriebe

(7) Nur in 111 mm, nur mit 4" oder 5" Lenkrad, Vollgummi (weich), Felge: Aluminium oder Lenkrad, Vollgummi (weich), Felge: carbon-composit

(8) Nur in Kombination mit 4" und 5" Lenkrollen.

(10) Nur in 5" oder 6" erhältlich

(11) Nicht in 6" erhältlich

(12) Nur in 4" oder 5" erhältlich

(13) Nur in 4" erhältlich

(14) Für Nutzer mit über 100 kg Körpergewicht empfehlen wir das Antriebsrad, Universal

(15) Nur 24"

(16) Farbauswahl auf letzter Seite

(17) Max. Zuladung 100 kg

(20) Nicht in Kombination mit Kompaktbremse oder Kompaktbremse, Leichtgewicht

Antriebsräder



// NTR070001 Antriebsrad, Universal, 36 Speichen



// NTR070002 Antriebsrad, Design



// NTR070003 Antriebsrad, Leichtgewicht



// NTR070004 Antriebsrad, Proton, 24 Speichen (schwarz)



// NTR070010 Mountainbike Rad



// NTR07003 Antriebsrad Leichtgewicht in 24" erhältlich in Eloxalfarben-Auswahl auf der letzten Seite (NTR100336 - NTR100338)



// WD0070201 WheelDrive

Bereifung & Lenkradgabeln



// NTR070101 Schwalbe Right Run



// NTR070107 Schwalbe One



// NTR070104 Schwalbe Marathon Plus Evolution



// NTR070102 Bereifung, pannensicher



// NTR080013 & NTR080306 Lenkradgabel Carbotecture, 111mm & Lenkrad, Vollgummi (weich), Felge: Aluminium



// NTR080008 Lenkradgabel, Aluminium, Einarm

Steckachse		€
<input type="checkbox"/>	NTR070150 Steckachse (18)	0,-
<input type="checkbox"/>	NTR070153 Steckachse superlight, Titan (19) (L)	119,-
Bereifung		€
<input type="checkbox"/>	NTR070101 Bereifung, Luft, Feinprofil, Schwalbe Right Run (15)	0,-
<input type="checkbox"/>	NTR070107 Bereifung, Luft, profillos, Schwalbe One (L)	56,-
<input type="checkbox"/>	NTR070102 Bereifung, pannensicher, Feinprofil (+)	0,-
<input type="checkbox"/>	NTR070104 Bereifung, Luft, pannengeschützt, Grobprofil, Schwalbe Marathon Plus Evolution (+)	57,-
Greifreifen		€
<input type="checkbox"/>	NTR070201 Greifreifen, Aluminium, pulverbeschichtet, klar (L)	0,-
<input type="checkbox"/>	NTR070202 Greifreifen, Aluminium, eloxiert, silber (L)	0,-
<input type="checkbox"/>	NTR070203 Greifreifen, Aluminium, pulverbeschichtet, farbig (1) (L) (Preisinformation siehe Farbauswahl)	–
<input type="checkbox"/>	NTR070204 Greifreifen, Edelstahl, silber (+)	0,-
<input type="checkbox"/>	NTR070205 Greifreifen, Titan, natur	253,-
<input type="checkbox"/>	NTR070206 Greifreifen, Titan, pulverbeschichtet, klar	253,-
<input type="checkbox"/>	NTR070207 Greifreifen, Supergrip® (+)	357,-
<input type="checkbox"/>	NTR070208 Greifreifen, Maxgrepp® (2) (+)	506,-
<input type="checkbox"/>	NTR070212 Greifreifen, Ellipse 3R, schwarz (+)	399,-
<input type="checkbox"/>	NTR070250 Greifreifenüberzug, Gummi (3)	135,-
<input type="checkbox"/>	FMG Greifreifen, Carbolife GEKKO (4) (+)	431,-
<input type="checkbox"/>	FMG Greifreifen, Carbolife QUADRO (2) (4) (+)	473,-
Greifreifen Anbau		
<input type="checkbox"/>	NTR070307 Anbau Greifreifen, supereng (7 mm) (5)	130,-
<input type="checkbox"/>	NTR070317 Anbau Greifreifen, eng (17 mm)	0,-
<input type="checkbox"/>	NTR070327 Anbau Greifreifen, weit (27 mm)	0,-
WheelDrive Set (mit Greifreifen Aluminium, silber eloxiert)		€
<input type="checkbox"/>	WDO000201 WheelDrive 24" beigelegt , inkl. Schwalbe Marathon Plus Evolution Bereifung, Luft, pannengeschützt, Grobprofil	7.371,-
<input type="checkbox"/>	WDO000202 WheelDrive 24" angebaut , inkl. Schwalbe Marathon Plus Evolution Bereifung, Luft, pannengeschützt, Grobprofil	7.471,-
WheelDrive Zubehör		
<input type="checkbox"/>	WDO070834 Speichenschutz, WheelDrive	213,-
<input type="checkbox"/>	WDO070250 Greifringüberzug, Silikon	135,-
<input type="checkbox"/>	WDO090145 Zusätzliche Akkus, NiMH, 24 V, 3,8 Ah, 2 Stück	986,-
Achsröhr		
<input type="checkbox"/>	NTR010401 Achsröhr, Aluminium, schwarz	0,-
<input type="checkbox"/>	NTR010402 Achsröhr, Carbon, schwarz (nur mit 0° und 3° Sturz) (6)	252,-
<input type="checkbox"/>	NTR010403 Achsbaugruppe superlight, Carbon (6) (7) (L)	560,-
Radsturz		
<input type="checkbox"/>	NTR070600 0°	0,-
<input type="checkbox"/>	NTR070603 3°	0,-
<input type="checkbox"/>	NTR070606 6° (8)	0,-
<input type="checkbox"/>	NTR070609 9° (9)	0,-

(1) Farbauswahl auf der letzten Seite

(3) Nicht mit Ellipse 3R

(4) Abweichende Konditionen und Lieferzeiten für FMG

(5) Nur mit Greifreifen Edelstahl oder Ellipse 3R

(6) Carbon-Achsen sind nicht zugelassen für alle Arten von Anbauten, wie Schiebehilfen oder Anhänger

(7) Achsträger und Achsröhr aus Carbon. Nicht in Kombination mit WheelDrive, nur 0° Sturz erhältlich, keine Einstellung der Spurweite möglich. Nicht in Kombination mit PRO Optionen, kein Rahmenezubehör (Sicherheitsrad) möglich.

(8) Nicht mit Carbon Achse. Nicht in Kombination mit WheelDrive

(9) Nicht mit Carbon Achse. Nicht in Kombination mit NTR010500 Radstandsverlängerung für Anklembike oder WheelDrive

(15) Nur 24"

(18) Standard, Edelstahl

(19) Endkappe in rot, nicht in Kombination mit Universalrad

Greifreifen



// NTR070208 Greifreifen, Maxgrepp



// NTR070212 Greifreifen, Ellipse 3R, schwarz

Achsrohr



// NTR010403 Achsbaugruppe super-light, Carbon



// NTR010402 Carbon Achsrohr
// NTR100553 Farbe Achsträgerklemme Rot



// NTR010037 Nitrum Pro

Bremsen



// NTR060001 Standardbremse



// NTR060002 Kniehebelbremse



// NTR060023 Kompaktbremse EVO



// NTR060024 Kompaktbremse EVO, Leichtgewicht

Zubehör



// NTR090000 Werkzeugsatz



// NTR090024 Standpumpe, Hochdruck



// NTR090025 Handluftpumpe



// NTR090030 Rucksack



// NTR090026 Handytasche

Speichenschutz (7)							€		
<input type="checkbox"/>	NTR070831	Transparent					196,-		
<input type="checkbox"/>	NTR070823	Princess	<input type="checkbox"/>	NTR070821	Pirates	<input type="checkbox"/>	NTR070806	Chrome	261,-
<input type="checkbox"/>	NTR070816	Happy Lions	<input type="checkbox"/>	NTR070814	Graffiti	<input type="checkbox"/>	NTR070803	Basketball 2	261,-
<input type="checkbox"/>	NTR070819	Monkeys	<input type="checkbox"/>	NTR070802	Basketball	<input type="checkbox"/>	NTR070828	Space	261,-
<input type="checkbox"/>	NTR070820	Oriental	<input type="checkbox"/>	NTR070812	Flying Water	<input type="checkbox"/>	NTR070827	Silk	261,-
<input type="checkbox"/>	NTR070829	Superhero	<input type="checkbox"/>	NTR070833	Zebra	<input type="checkbox"/>	NTR070830	Tiger	261,-
<input type="checkbox"/>	NTR070817	Hot Wheels	<input type="checkbox"/>	NTR070818	Jungle Fever	<input type="checkbox"/>	NTR070813	Galaktica	261,-
<input type="checkbox"/>	NTR070822	Pool	<input type="checkbox"/>	NTR070811	Feather				261,-

Bremsen						€
<input checked="" type="checkbox"/>	NTR060001	Standardbremse				0,-
<input type="checkbox"/>	NTR060002	Kniehebelbremse				64,-
<input type="checkbox"/>	NTR060023	Kompaktbremse EVO (1)				104,-
<input type="checkbox"/>	NTR060024	Kompaktbremse EVO, Leichtgewicht (1) (2) (L)				131,-
<input type="checkbox"/>	NTR060010	Bremshebelverlängerung für Kniehebelbremse, abklappbar (3)				32,-
<input type="checkbox"/>	NTR060006	Einhandbremse, Betätigung links (+)				272,-
<input type="checkbox"/>	NTR060007	Einhandbremse, Betätigung rechts (+)				272,-

Zubehör						€
<input type="checkbox"/>	NTR090000	Werkzeugsatz				0,-
<input type="checkbox"/>	NTR090024	Standpumpe, Hochdruck (0 - 11 bar)				87,-
<input type="checkbox"/>	NTR090025	Handluftpumpe				15,-
<input type="checkbox"/>	NTR090030	Rucksack				82,-
<input type="checkbox"/>	NTR090100	Befestigungsösen für Transport im Auto (9)				91,-
<input type="checkbox"/>	NTR090014	Rahmenversteifung für Anklembike von Fremdanbietern (6)				419,-
<input type="checkbox"/>	NTR090026	Handytasche				35,-

Empulse F55 Bundling						€
<input type="checkbox"/>	EMO000101	Mit F55 Bestellung, nicht angebaut (1)				0,-
<input type="checkbox"/>	EMO000102	Mit F55 Bestellung, Anbau im Werk (Aufpreis für den Anbau (238 €) wird auf dem F55 Bestellblatt berechnet) (1)				0,-

Empulse F35 Bundling						€
<input type="checkbox"/>	EMO000301	Mit F35 Bestellung, nicht angebaut (5)				0,-
<input type="checkbox"/>	EMO000302	Mit F35 Bestellung, Anbau im Werk (Aufpreis für den Anbau (238 €) wird auf dem F35 Bestellblatt berechnet) (5)				0,-

Empulse R90 Bundling						€
<input type="checkbox"/>	EMO000401	Mit R90 Bestellung, nicht angebaut (8)				0,-
<input type="checkbox"/>	EMO000402	Mit R90 Bestellung, Anbau im Werk (Aufpreis für den Anbau (238 €) wird auf dem R90 Bestellblatt berechnet) (8)				0,-

Empulse M90 Bundling						€
<input type="checkbox"/>	EMO000501	Mit M90 Bestellung, nicht angebaut (10)				0,-
<input type="checkbox"/>	EMO000502	Mit M90 Bestellung, Anbau im Werk (Aufpreis für den Anbau (238 €) wird auf dem M90 Bestellblatt berechnet) (10)				0,-

(1) Bitte separates Bestellblatt zur Bestellung des F55 nutzen. Nicht mit Federung, nicht mit Leichtgewicht Kompaktbremse EVO
(2) Schwerpunkt kann max. noch ± 20 mm verstellt werden. Nicht für die Benutzung mit Vorspannbikes zugelassen.
(3) Nur mit NTR060002 Kniehebelbremse
(4) Nicht mit Fußbrett hochmontiert

(5) Bitte separates Bestellblatt zur Bestellung des F35 nutzen.
(6) Nicht notwendig in Verbindung mit ATTITUDE oder Empulse F55.
(7) Nur 24"
(8) Bitte separates Bestellblatt zur Bestellung des R90 nutzen.
(9) Nur mit dieser Option ist der Nitrum zugelassen für den Transport in Fahrzeugen. Nicht möglich mit fest verschweißtem Rücken, nicht mit Freestyle-back
(10) Bitte verwenden Sie für die Bestellung das M90 Bestellblatt – nur mit 24"-Rad, nur mit 0° Sturz

Rahmenfarben

	Rahmen	Greifreifen	Nabe / Felge (5)		Rahmen	Greifreifen	Nabe / Felge (5)
01 Matt Schwarz	<input type="checkbox"/>	<input type="checkbox"/>	<input type="checkbox"/>	09 Dunkeloliv	<input type="checkbox"/>	<input type="checkbox"/>	
02 Glanz Schwarz	<input type="checkbox"/>	<input type="checkbox"/>	<input type="checkbox"/>	10 Samt Saphir	<input type="checkbox"/>	<input type="checkbox"/>	
03 Matt Anthrazit	<input type="checkbox"/>	<input type="checkbox"/>		13 Brilliant Ozean	<input type="checkbox"/>	<input type="checkbox"/>	
04 Starlight Weiß	<input type="checkbox"/>	<input type="checkbox"/>		16 Kirschglanz	<input type="checkbox"/>	<input type="checkbox"/>	<input type="checkbox"/>
05 Silber-Erz	<input type="checkbox"/>	<input type="checkbox"/>		18 Pink Power	<input type="checkbox"/>	<input type="checkbox"/>	
06 Nebelgrau	<input type="checkbox"/>	<input type="checkbox"/>		19 Satin Rose	<input type="checkbox"/>	<input type="checkbox"/>	
07 Wüstensand	<input type="checkbox"/>	<input type="checkbox"/>		21 Solar Orange	<input type="checkbox"/>	<input type="checkbox"/>	
08 Wüstensalbei	<input type="checkbox"/>	<input type="checkbox"/>					
11 Mitternachtsblau	<input type="checkbox"/>	<input type="checkbox"/>					
12 Royal Blau	<input type="checkbox"/>	<input type="checkbox"/>	<input type="checkbox"/>				
14 Bordeauxrot	<input type="checkbox"/>	<input type="checkbox"/>					
15 Red Pepper	<input type="checkbox"/>	<input type="checkbox"/>	<input type="checkbox"/>				
17 Turbo Grün	<input type="checkbox"/>	<input type="checkbox"/>					
20 Mystisches Lila	<input type="checkbox"/>	<input type="checkbox"/>					
22 Leuchtgelb	<input type="checkbox"/>	<input type="checkbox"/>					
		68,-	189,-		106,-	68,-	189,-

Farbauswahl für Aufkleber „NITRUM“ & „SOPUR“

€

<input type="checkbox"/>	NTR100550	Schwarz	0,-
<input type="checkbox"/>	NTR100551	Silber	0,-
<input type="checkbox"/>	NTR100552	Orange	0,-
<input type="checkbox"/>	NTR100553	Rot	0,-
<input type="checkbox"/>	NTR100554	Blau	0,-

Farbauswahl für Achsträgerklemme (4)

€

<input checked="" type="checkbox"/>	NTR100560	Silber	0,-
<input type="checkbox"/>	NTR100561	Orange	15,-
<input type="checkbox"/>	NTR100562	Rot	15,-
<input type="checkbox"/>	NTR100563	Blau	15,-

Farbauswahl für Rahmendekor "Floating Dots" (Kratzfest, nicht ablösbar) (2)

€

<input type="checkbox"/>	NTR100570	Schwarz	225,-
<input type="checkbox"/>	NTR100575	Mattschwarz	225,-
<input type="checkbox"/>	NTR100571	Silber (Grau)	225,-
<input type="checkbox"/>	NTR100572	Orange	225,-
<input type="checkbox"/>	NTR100573	Rot	225,-
<input type="checkbox"/>	NTR100574	Blau	225,-

Farbauswahl für Farben Felge / Nabe 24" Leichtgewichtsrad

€

<input type="checkbox"/>	Schwarz	0,-
<input type="checkbox"/> NTR100336	Orange eloxiert (3)	189,-
<input type="checkbox"/> NTR100337	Blau eloxiert (3)	189,-
<input type="checkbox"/> NTR100338	Rot eloxiert (3)	189,-

(1) In Kombination mit NTR010403 Achsbaugruppe superlight, Carbon oder mit PRO Option keine Auswahl möglich

(2) Die Auswahl der Aufkleberfarbe (NTR100550-54) ist in Kombination mit Rahmendekor Floating Dots nicht möglich

(3) Eloxalfarben für Nabe und Felge. Farbe Speichen: schwarz. Nur mit Leichtgewichtsrad in 24".

(4) Nicht in Kombination mit 6° & 9° Sturz

(5) Nur mit Antriebsrad, Universal 22" oder 24"

Rahmendekor



// Rahmendekor "Floating Dots"

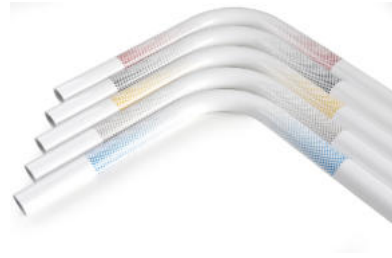
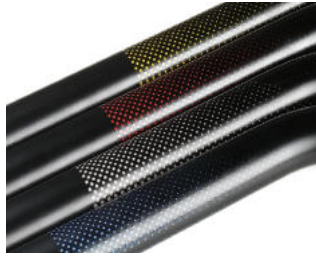

// NTR100336
Leichtgewichtsrad, orange



// NTR100337
Leichtgewichtsrad, blau



// NTR100338
Leichtgewichtsrad, rot

Kommentare für FMG (Bitte Kostenvoranschlag anfragen; Lieferzeiten können abweichen)



Nitrum

€

Grundpreis Nitrum

Summe der Mehrpreise (Bitte addieren Sie die Mehrpreise und tragen Sie die Summe rechts ein)

Verpackung und Frachtkostenanteil (Bitte tragen Sie die Summe rechts ein)

Preis ohne MwSt.

MwSt. 7 %

Gesamtpreis inkl. der gesetzl. MwSt.

Datum

Unterschrift

Tag

Monat

Jahr

2025

E-MAIL SENDEN



Sunrise Medical GmbH

Kahlbachring 2-4

D-69254 Malsch/HD

Tel.: +49 (0) 72 53 / 9 80-0

Fax: +49 (0) 72 53 / 9 80-222

E-Mail: kundenservice@sunrisemedical.de

www.SunriseMedical.de

ALLGEMEINE VERKAUFSBEDINGUNGEN der SUNRISE MEDICAL GMBH

1. Geltungsbereich

Verkäufe, Lieferungen, Aufträge, Angebote und sonstige Leistungen der Sunrise Medical GmbH (nachfolgend: „Sunrise Medical“) erfolgen ausschließlich an Unternehmer im Sinne des § 14 BGB, juristischen Personen des öffentlichen Rechts und öffentlich-rechtliche Sondervermögen (im Folgenden „Besteller“) nach Maßgabe der folgenden Allgemeinen Verkaufsbedingungen, welche der Besteller durch die Erteilung des Auftrages oder die Entgegennahme der Lieferung anerkennt. Sie gelten auch für alle zukünftigen Geschäfte mit dem Besteller. Die Geltung abweichender und ergänzender Geschäftsbedingungen des Bestellers ist ausgeschlossen, auch wenn Sunrise Medical diesen nicht ausdrücklich widerspricht.

2. Vertragsschluss

- Die Angebote von Sunrise Medical sind freibleibend. Ein Vertrag kommt erst mit Annahme des Auftrages des Bestellers durch Sunrise Medical zustande.
- Aufträge kann der Besteller über das Internet, per Telefax oder per Telefon erteilen.
- Nach Eingang des Auftrages des Bestellers über das Internet sendet Sunrise Medical dem Besteller eine unverbindliche Eingangsbestätigung zu.
- Zur Annahme des Auftrages des Bestellers sendet Sunrise Medical dem Besteller - eine Auftragsbestätigung. Der Vertrag richtet sich ausschließlich nach dem Inhalt der Auftragsbestätigung und nach diesen Allgemeinen Verkaufsbedingungen. Mündliche Abreden oder Zusagen bedürfen zu ihrer Wirksamkeit der schriftlichen Bestätigung durch Sunrise Medical.
- Sunrise Medical behält sich alle Rechte an den Verkaufsunterlagen (insbesondere Abbildungen, Zeichnungen, Gewichts- und Maßangaben) und den Mustern vor. Sie dürfen Dritten nicht zugänglich gemacht werden und sind Sunrise Medical auf Aufforderung unverzüglich zurückzugeben. Nur nach vorheriger schriftlicher Zustimmung von Sunrise Medical dürfen solche Unterlagen an Dritte weitergegeben werden.

3. Lieferfristen und -termine

- Liefertermine und Lieferfristen sind nur verbindlich, wenn sie von Sunrise Medical schriftlich bestätigt worden sind und der Besteller Sunrise Medical alle zur Ausführung der Lieferung erforderlichen Informationen und Unterlagen rechtzeitig mitgeteilt bzw. zur Verfügung gestellt und etwa vereinbarte Anzahlungen vereinbarungsgemäß gezahlt hat. Vereinbarte Fristen beginnen mit dem Datum der Auftragsbestätigung. Bei später erteilten Zusatz- oder Erweiterungsaufträgen verlängern sich die Fristen entsprechend.
- Unvorhersehbare, unvermeidbare und außerhalb des Einflussbereichs von Sunrise Medical liegende und von Sunrise Medical nicht zu vertretende Ereignisse wie höhere Gewalt, Krieg, Naturkatastrophen entbinden Sunrise Medical für ihre Dauer von der Pflicht zur rechtzeitigen Lieferung oder Leistung. Vereinbarte Fristen verlängern sich um die Dauer der Störung; vom Eintritt der Störung wird der Besteller in angemessener Weise unterrichtet. Ist das Ende der Störung nicht absehbar oder dauert sie länger als zwei Monate, ist jede Partei berechtigt, vom Vertrag zurückzutreten.
- Kommt der Besteller in Annahmeverzug oder verletzt er sonstige Mitwirkungspflichten, so ist Sunrise Medical unbeschadet ihrer sonstigen Rechte berechtigt, die Ware auf Gefahr und Kosten des Bestellers angemessen einzulagern.
- Sunrise Medical kann aus begründetem Anlass Teillieferungen vornehmen.

4. Versand, Gefahrübergang, Versicherungen

- Soweit vom Besteller keine Bestimmung getroffen ist, erfolgt die Versendung auf einem angemessenen Versendungswege in der üblichen Verpackung.
- Die Gefahr geht mit der Übergabe des Liefergegenstandes an das Transportunternehmen oder den Besteller selbst auf den Besteller über. Verzögern sich die Übergabe oder Versendung auf Wunsch des Bestellers oder aus von dem Besteller zu vertretenden Gründen, so geht die Gefahr am Tage der Mitteilung der Versandbereitschaft des Liefergegenstandes auf den Besteller über.
- Versicherungen erfolgen nur auf Wunsch und auf Kosten des Bestellers.

5. Preise, Zahlungsbedingungen

- Haben sich die Vertragsparteien nicht auf einen bestimmten Preis geeinigt, so bestimmt sich der Preis nach der zum Zeitpunkt des Vertragsschlusses gültigen Preisliste von Sunrise Medical.
- Alle Preise von Sunrise Medical verstehen sich ab Werk ausschließlich der jeweiligen gesetzlichen Umsatzsteuer, öffentlichen Lasten und Abgaben, wie etwaiger Zölle sowie der Verpackungs- und Versendungskosten, die gesondert berechnet werden.
- Soweit nichts anderes vereinbart ist, sind sich die Parteien darüber einig, dass alle sich aus diesem Vertrag ergebenden Zahlungsverpflichtungen als in Euro vereinbart gelten.
- Soweit Zahlung auf Rechnung vereinbart wurde, wird jede Rechnung mit Zugang der Rechnung sofort ohne Abzug zur Zahlung fällig. Zahlungen des Bestellers gelten erst dann als erfolgt, wenn Sunrise Medical über den Betrag verfügen kann.
- Wechsel und Schecks werden nur nach besonderer Vereinbarung und für Sunrise Medical kosten- und spesenfrei erfüllungshalber hereingenommen.
- Zur Aufrechnung ist der Besteller nur berechtigt, wenn sein Gegenanspruch unbestritten oder rechtskräftig festgestellt ist.
- Zur Geltendmachung eines Zurückbehaltungsrechtes ist der Besteller nur insoweit befugt, als sein Gegenanspruch auf dem gleichen Vertrag beruht und unbestritten oder rechtskräftig festgestellt ist.
- Wird Sunrise Medical nach dem Vertragsschluss die Gefahr mangelnder Leistungsfähigkeit des Bestellers bekannt, ist Sunrise Medical berechtigt, noch ausstehende Lieferungen oder Leistungen nur gegen Vorauszahlung oder Sicherheitsleistung zu erbringen; werden diese auch nach Ablauf einer von Sunrise Medical gesetzten angemessenen Frist nicht erbracht, so kann Sunrise Medical unbeschadet weiterer Rechte von dem Vertrag ganz oder teilweise zurücktreten.

6. Gewährleistung, Untersuchungspflicht und Rückgabe

- Angaben in Katalogen, Preislisten und sonstigem dem Besteller von Sunrise Medical überlassenen Informationsmaterial sowie produktbeschreibende Angaben sind keinesfalls als Garantien für eine besondere Beschaffenheit des Liefergegenstandes zu verstehen; derartige Beschaffenheit müssen ausdrücklich schriftlich vereinbart werden.
- Gewährleistungsrechte des Bestellers setzen voraus, dass er den Liefergegenstand nach Übergabe überprüft und Sunrise Medical Mängel unverzüglich, spätestens jedoch zwei Wochen nach Übergabe, schriftlich mitteilt; verborgene Mängel müssen Sunrise Medical unverzüglich nach ihrer Entdeckung schriftlich mitgeteilt werden.
- Bei jeder Mängelrüge steht Sunrise Medical das Recht zur Besichtigung und Prüfung des beanstandeten Liefergegenstandes zu. Dafür wird der Besteller Sunrise Medical die notwendige Zeit und Gelegenheit einräumen. Sunrise Medical kann von dem Besteller auch verlangen, dass er den beanstandeten Liefergegenstand an Sunrise Medical auf Kosten von Sunrise Medical zurückschickt. Erweist sich eine Mängelrüge des Bestellers als vorsätzlich oder grob fahrlässig unberechtigt, so ist er Sunrise Medical zum Ersatz aller in diesem Zusammenhang entstandenen Aufwendungen verpflichtet.
- Sunrise Medical ist berechtigt, Mängel nach eigener Wahl durch für den Besteller kostenlose Nachbesserung oder Ersatzlieferung des fehlerhaften Teiles oder des ganzen Liefergegenstandes zu beseitigen.
- Die zum Zwecke der Nachbesserung oder Ersatzlieferung anfallenden Transport-, Wege-, Arbeits- und Materialkosten übernimmt Sunrise Medical, sofern nicht Ziffer 6.3 Satz 4 eingreift.
- Der Besteller wird Sunrise Medical die für die Nachbesserung oder Ersatzlieferung notwendige Zeit und Gelegenheit von nicht mehr als 14 Tagen einräumen.
- Von Sunrise Medical ersetzte Teile gehen in das Eigentum von Sunrise Medical über.
- Sunrise Medical übernimmt keine Gewähr für Schäden, die durch ungeeignete oder unsachgemäße Verwendung, fehlerhafte Lagerung, fehlerhafte Aufbewahrung, fehlerhaften Transport, fehlerhafte Montage, fehlerhafte Inbetriebnahme, mangelnde Wartung oder fehlerhafte Behandlung durch den Besteller, Verwendung von nicht geeignetem Zubehör oder durch natürliche Abnutzung entstehen, sofern die Schäden nicht von Sunrise Medical zu vertreten sind.
- Die Verjährungsfrist für Gewährleistungsansprüche beträgt 12 Monate seit dem Zeitpunkt des Gefahrübergangs.
- Alle weitergehenden Ansprüche des Bestellers sind ausgeschlossen, soweit nicht Ziffer 7 oder die §§ 478, 479 BGB etwas anderes vorsehen.

7. Schadensersatz und Haftungsbeschränkung

- Soweit nicht in Ziffer 7.2 etwas anderes bestimmt ist, haftet Sunrise Medical unbegrenzt auf Schadensersatz nach den gesetzlichen Regelungen.
- Ausnahmsweise haftet Sunrise Medical nicht für die leicht fahrlässige Verletzung unwesentlicher Vertragspflichten und lediglich begrenzt auf den vertragstypischen vorhersehbaren Schaden für die leicht fahrlässige Verletzung wesentlicher Vertragspflichten (d. h. Verpflichtungen, deren Erfüllung die ordnungsgemäße Durchführung des Vertrags erst ermöglicht und auf deren Erfüllung der Besteller regelmäßig vertraut und vertrauen darf).

8. Eigentumsvorbehalt

- Die gelieferten Produkte bleiben bis zur vollständigen Bezahlung sämtlicher Forderungen von Sunrise Medical aus der Geschäftsverbindung mit dem Besteller das Eigentum von Sunrise Medical.
- Bei laufender Rechnung gilt das vorbehaltene Eigentum zur Sicherung der Sunrise Medical zustehenden Saldoforderung.
- Eine Veräußerung der Vorbehaltsprodukte ist dem Besteller nur im ordnungsgemäßen Geschäftsverkehr gestattet. Der Besteller ist nicht berechtigt, die Vorbehaltsprodukte zu verpfänden, zur Sicherheit zu übergreifen oder sonstige das Eigentum von Sunrise Medical gefährdende Verfügungen zu treffen. Der Besteller tritt schon jetzt die Forderung aus der Weiterveräußerung an Sunrise Medical ab; Sunrise Medical nimmt diese Abtretung schon jetzt an. Der Besteller ist widerprüflich ermächtigt, die an Sunrise Medical abgetretenen Forderungen treuhänderisch für Sunrise Medical im eigenen Namen einzuziehen. Sunrise Medical kann diese Ermächtigung sowie die Berechtigung zur Weiterveräußerung widerrufen, wenn der Besteller mit wesentlichen Verpflichtungen wie beispielsweise der Zahlung gegenüber Sunrise Medical in Verzug ist.
- Der Besteller wird Sunrise Medical jederzeit alle gewünschten Informationen über die Vorbehaltsprodukte oder über Ansprüche, die hiernach an Sunrise Medical abgetreten worden sind, erteilen. Zugriffe oder Ansprüche Dritter auf Vorbehaltsprodukte hat der Besteller sofort und unter Übergabe der notwendigen Unterlagen Sunrise Medical anzuzeigen. Der Besteller wird zugleich den Dritten auf den Eigentumsvorbehalt von Sunrise Medical hinweisen. Die Kosten einer Abwehr solcher Zugriffe und Ansprüche trägt der Besteller.
- Der Besteller ist verpflichtet, die Vorbehaltsprodukte für die Dauer des Eigentumsvorbehaltes sorgfältig zu behandeln.
- Übersteigt der realisierbare Wert der Sicherheiten die gesamten zu sichernden Forderungen von Sunrise Medical um mehr als 10 %, so ist der Besteller berechtigt, insoweit Freigabe zu verlangen.
- Kommt der Besteller mit wesentlichen Verpflichtungen wie beispielsweise der Zahlung gegenüber Sunrise Medical in Verzug, so kann Sunrise Medical unbeschadet sonstiger Rechte die Vorbehaltsprodukte zurücknehmen und zwecks Befriedigung fälliger Forderungen gegen den Besteller anderweitig verwerten. In diesem Falle wird der Besteller Sunrise Medical oder den Beauftragten von Sunrise Medical sofort Zugang zu den Vorbehaltsprodukten gewähren und diese herausgeben. Verlangt Sunrise Medical die Herausgabe aufgrund dieser Bestimmung, so gilt dies nicht als Rücktritt vom Vertrag.
- Bei Lieferungen in andere Rechtsordnungen, in denen die vorstehende Eigentumsvorbehaltsregelung nicht die gleiche Sicherungswirkung hat wie in Deutschland, wird der Besteller alles tun, um Sunrise Medical unverzüglich entsprechende Sicherungsrechte zu bestellen. Der Besteller wird an allen Maßnahmen wie beispielsweise Registrierung, Publikation usw. mitwirken, die für die Wirksamkeit und Durchsetzbarkeit derartiger Sicherungsrechte notwendig und förderlich sind.

- Auf Verlangen von Sunrise Medical ist der Besteller verpflichtet, die Vorbehaltsprodukte angemessen zu versichern, Sunrise Medical den entsprechenden Versicherungsnachweis zu erbringen und die Ansprüche aus dem Versicherungsvertrag an Sunrise Medical abzutreten.

9. Produkthaftung

Der Besteller wird weder die gelieferten Produkte noch deren Ausstattung oder Verpackung verändern, insbesondere wird er die vorhandenen Warnungen über Gefahren bei unsachgemäßem Gebrauch der Produkte nicht verändern oder entfernen. Verstößt der Besteller gegen die vorstehende Bestimmung, so stellt er Sunrise Medical im Innenverhältnis von Produkthaftungsansprüchen Dritter frei, soweit er für den die Haftung auslösenden Fehler verantwortlich ist.

10. Regelungen zur Erfüllung regulatorischer Anforderungen für Medizinprodukte

- Im Geltungsbereich dieser Allgemeinen Verkaufsbedingungen gelten ergänzend folgende Regelungen, wenn und soweit die Lieferungen Medizinprodukte bzw. Zubehör zu Medizinprodukten (im Folgenden gemeinsam: Medizinprodukte) im Sinne der Verordnung (EU) 2017/745 (im Folgenden: EU-Medizinprodukteverordnung) betreffen und der Kunde diese Medizinprodukte als Händler im Sinne von Art. 2 Nr. 34 EU-Medizinprodukteverordnung auf dem Markt bereitstellen wird. Sunrise Medical ist Hersteller der Medizinprodukte im Sinne von Art. 2 Nr. 30 der EU-Medizinprodukteverordnung.
- Der Besteller wird die ihn treffenden Händlerpflichten nach Art. 14 EU-Medizinprodukteverordnung erfüllen.
- Sunrise Medical und der Besteller arbeiten zusammen, um eine Rückverfolgbarkeit der Medizinprodukte, insbesondere für etwaige Sicherheitskorrekturmaßnahmen im Feld, sicherzustellen. Der Besteller wird nach Maßgabe von Art. 25 Abs. 2 EU-Medizinprodukteverordnung sicherstellen, für einen Zeitraum von mindestens zehn (10) Jahren, nachdem er das jeweils letzte Medizinprodukt einer Produktgruppe abgegeben hat, jederzeit der zuständigen Behörde darüber Auskunft geben zu können, von wem er die Medizinprodukte bezogen und an wen er sie abgegeben hat. Der Besteller wird ein für diese Auskünfte geeignetes Verfahren einrichten und dessen Einhaltung dokumentieren. Der Besteller wird geeignete Vorkehrungen treffen, damit die Dokumentation auch nach einer Beendigung seines Geschäftsbetriebs noch zur Verfügung gestellt werden kann.
- Der Besteller wird Sunrise Medical über alle Erfahrungen und Erkenntnisse bezüglich der Medizinprodukte einschließlich zu beobachtender Trends, über alle ihm zugehenden Beschwerden und Berichte über mutmaßliche Vorkommnisse oder eine schwerwiegende Gefahr im Zusammenhang mit den Medizinprodukten unverzüglich informieren. Der Besteller wird die vorstehenden Informationen dokumentieren und diese Dokumentation für die Dauer von mindestens zehn (10) Jahren, nachdem er das letzte Medizinprodukt abgegeben hat, aufbewahren. Der Besteller wird geeignete Vorkehrungen treffen, damit die Dokumentation auch im Falle einer etwaigen Beendigung seines Geschäftsbetriebs zur Verfügung gestellt werden kann.
- Der Besteller wird die Lagerungs- und Transportbedingungen für die Medizinprodukte nach den Vorgaben von Sunrise Medical einhalten und dies dokumentieren. Der Besteller wird Sunrise Medical diese Dokumentation auf Anfrage zur Verfügung stellen.
- Soweit Sunrise Medical dem Besteller Materialien für die Bewerbung der Medizinprodukte (z. B. Texte, Zeichnungen, Warenzeichen, Abbildungen und andere Zeichen) zur Verfügung stellt, wird der Besteller ausschließlich diese Werbematerialien im Zusammenhang mit den Medizinprodukten nutzen und diese nicht verändern.

11. Allgemeine Bestimmungen

- Änderungen und Ergänzungen des Vertrages und/oder dieser Allgemeinen Verkaufsbedingungen, sowie Nebenabreden bedürfen der Schriftform. Dies gilt auch für eine Änderung dieses Schriftformerfordernisses.
- Ist eine Bestimmung des Vertrags und/oder dieser Allgemeinen Verkaufsbedingungen ganz oder teilweise unwirksam, so bleibt die Wirksamkeit der übrigen Bestimmungen hiervon unberührt. Die Parteien verpflichten sich in diesem Fall, die unwirksame Bestimmung durch diejenige wirksame Bestimmung zu ersetzen, die dem wirtschaftlichen Zweck der unwirksamen Bestimmung am nächsten kommt.
- Ausschließlicher Gerichtsstand für alle Streitigkeiten aus dem Vertragsverhältnis ist Heidelberg. Sunrise Medical ist jedoch berechtigt, den Besteller an jedem anderen gesetzlichen Gerichtsstand zu verklagen.
- Es gilt das Recht der Bundesrepublik Deutschland unter Ausschluss des Übereinkommens der Vereinten Nationen über Verträge über den internationalen Warenkauf (CISG).

12. Richtlinie zur Lagerung und Rücksendung von Produkten

Unsere Richtlinien zur Lagerung und Rücksendung von Produkten entnehmen Sie bitte unserer Internetseite unter folgendem Pfad: <https://www.sunrisemedical.de/SunriseEU/files/12/12dc22d1-1fae-4b50-9262-200c9f93342c.pdf>

13. Datenschutz

Datenschutz ist uns ein großes Anliegen. Daher werden Daten unserer Kunden geschützt, vertraulich behandelt und nicht an Dritte weitergegeben. Wir verwenden die Kontaktdaten unserer Kunden, um diesen in unregelmäßigen Abständen per eMail, telefonisch oder per Post Informationen zu unserem Unternehmen, unseren Produkten und unseren Dienstleistungen zukommen zu lassen. Sie können dem jederzeit durch formlose Mail an kundenservice@sunrisemedical.de widersprechen oder auf den Abmeldelink in der Email klicken.

14. Auftragsverarbeitung

Sofern die Beauftragung der Verarbeitung von personenbezogenen Daten erforderlich macht und somit als Auftragsverarbeitung anzusehen ist, nutzen Sie bitte den bereitgestellten Auftragsverarbeitungsvertrag: <https://www.sunrisemedical.de/footer/av-vereinbarung>



Kahlbachring 2-4 · 69254 Malsch/HD · Fax 07253 / 980 222 · www.SunriseMedical.de
Mo. - Do. 8.00 - 12.00 Uhr und 13.00 - 17.00 Uhr, Fr. 8.00 - 12.00 Uhr und 13.00 - 15.00 Uhr.